

2 DISCOS DE ROTOPALA USADOS A LA VENTA

En este proceso, se han puesto a la venta 2 Discos de Rotopala Usados. Los pesos presentados, son los pesos de los discos nuevos, por lo que son solo referenciales, dado que no se ha considerado el desgaste por el uso.

- CARACTERÍSTICAS TÉCNICAS:

#	Descripción	Tipo	Cantidad	Peso Disco Con Capachos* (Kgs)	Medidas Disco (Diámetro x Altura) (mts)	Peso Total Discos Con Capachos (Kg)*
1	Disco de Rotopala	Metálicos	2	34.800	12 x 2,03	69.600

* Peso considerado, es el del catálogo, y no se considera el desgaste. Es solo referencial.

- REGISTRO FOTOGRÁFICO:





- **DIAGRAMA DISCOS ROTOPALA:**

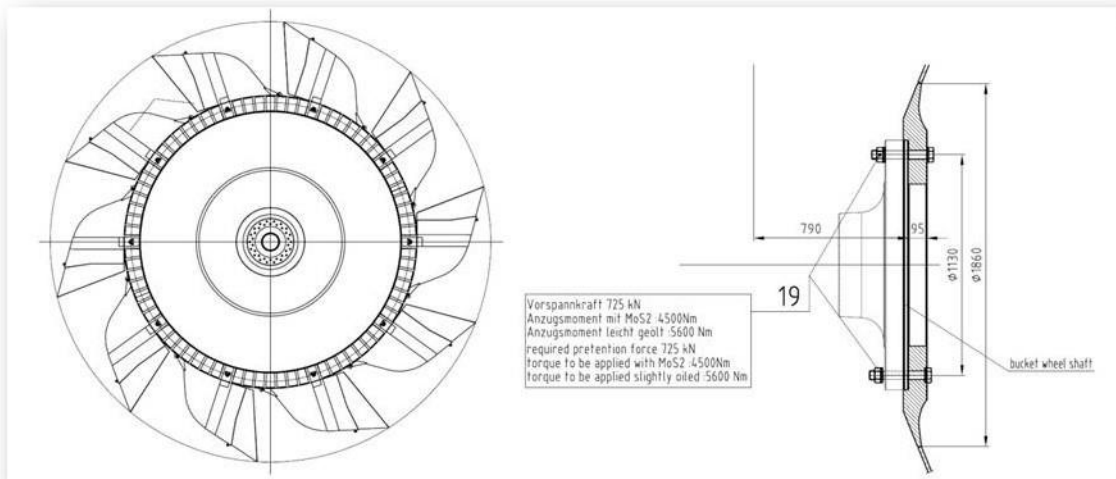

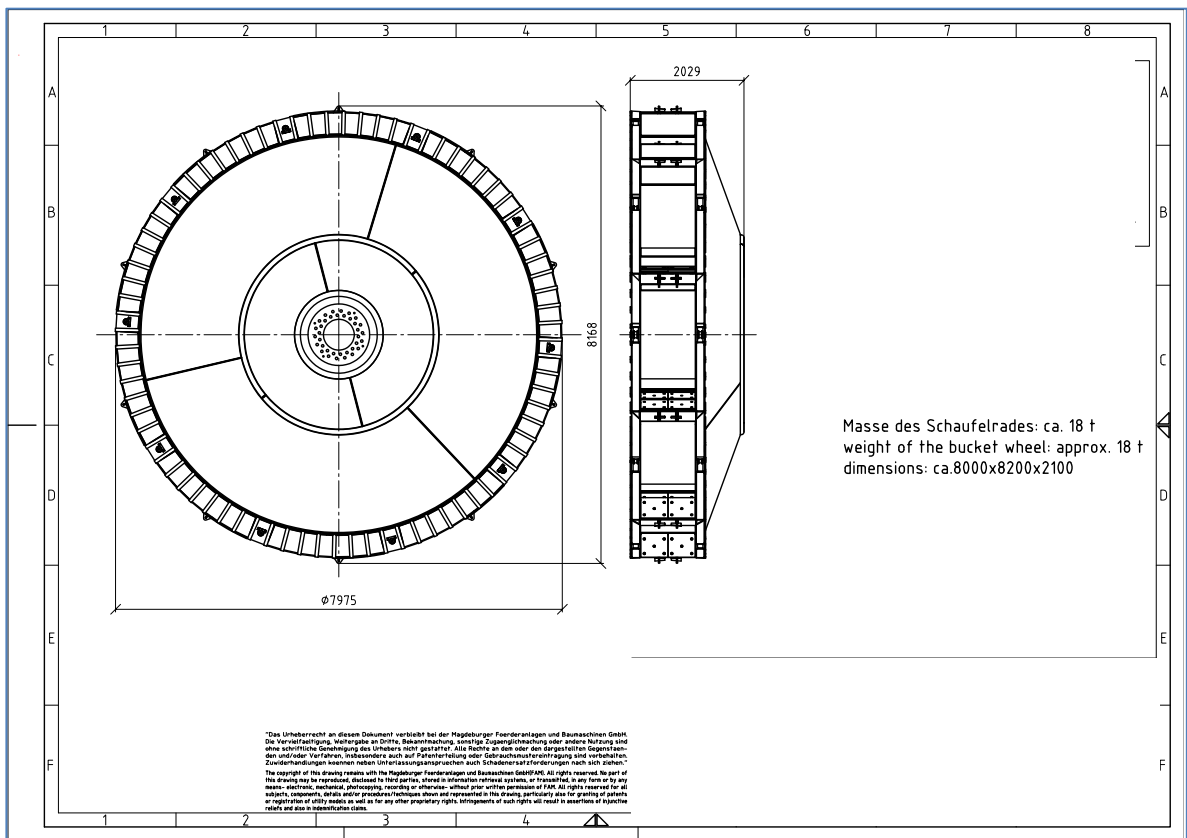
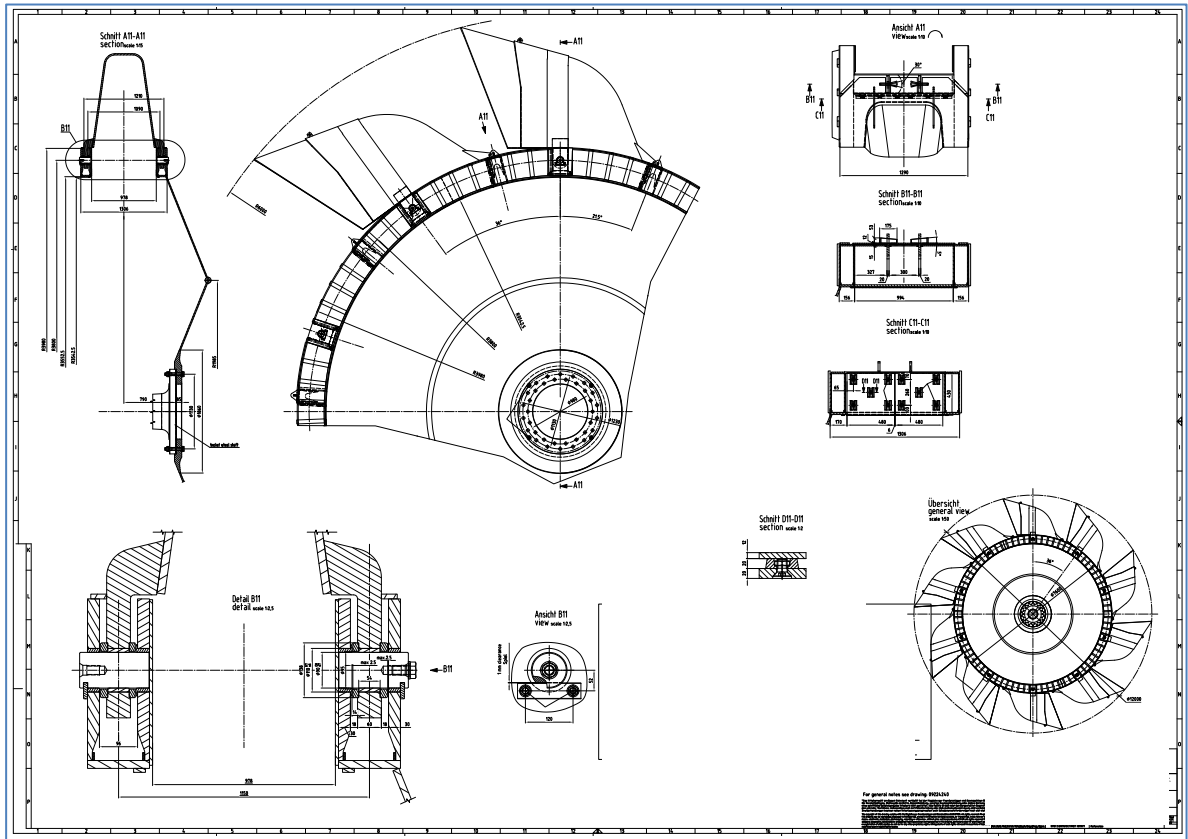

contacto@inexlink.com



+56 9 5617 9357



<http://www.inexlink.com/>



INEXLINK

- TERMINOS Y CONDICIONES:

- Precio de Venta: Cliente no ha definido precio de venta, por lo que se aceptan ofertas.
- Comisión INEXLINK: 5% respecto del precio final de la transacción. Esta comisión se hace efectiva una vez que se realice el pago de los ítems comprados al cliente vendedor.
- Pago por adjudicación: 60% al contado y diferencia contra pesaje.
- Certificado Disposición final: Es mandatorio para la empresa adjudicada entregar un certificado de disposición final, en caso de ser necesario.
- Cantidad: 2 unidades de Discos de Rotopala.
- Condiciones de Entrega: El stock se entrega sobre camión en las instalaciones del comprador, en el sector de La Negra, Antofagasta.
Una vez recibida la notificación de adjudicación, habrá un plazo máximo de 30 días corridos para recibir este inventario, de lo contrario se aplicarán cobros respectivos por almacenamiento.
- Visitas: No Se podrán realizar visitas.
- Ubicación: Sector Norte de Chile.
- Estado: Usada
- Selección de Ofertas: Se reciben ofertas hasta el 13 de agosto 2020. En caso que su oferta sea pre-seleccionada dentro de una lista corta, se procederá a realizar un "Due Diligence" que comprende enviar cierta información de su empresa, tales como, Constitución de la Sociedad, certificado de vigencia de la sociedad, nombre de socios y/o directores, entre otros la cual será compartida al cliente para que sea considerada al momento de la toma de decisión de adjudicación.
- Adjudicación: El cliente vendedor adjudicará la oferta que más se ajuste a sus necesidades y en momento que estimen conveniente.

